

AVEC VOUS
SAMEN

Ixelles 2012 : le changement est possible !

Ixelles

Le 14 octobre prochain, nous allons élire nos représentants au Conseil communal et la majorité issue de ce vote dirigera notre commune pendant 6 ans.

Pendant les six années qui viennent de s'écouler, la majorité sortante PS-MR n'a pas réussi à faire face aux défis de notre commune : propreté, espaces publics, logement, mobilité... ni tirer parti de ses atouts culturels, commerciaux, universitaires et associatifs.

Ecolo est un parti d'engagement, et les candidats qui se présentent à vos suffrages sont des femmes et des hommes de conviction, qui se sont pleinement impliqués dans l'élaboration d'un projet ambitieux mais néanmoins réaliste pour notre commune.

Aujourd'hui, avec 25% des voix, nous sommes déjà la deuxième force politique d'Ixelles.

Demain, si vous nous en donnez la possibilité, nous deviendrons avec Groen la première force politique d'une majorité qui offrira à Ixelles le projet qu'elle mérite.

**Le changement est possible !
À vous de choisir.**

Yaron Pesztat

Tête de liste et chef de groupe
au Parlement bruxellois

Zakia Khattabi

2^{ème} de liste et cheffe de groupe au Sénat



ecolo

GROEN

Elsene 2012 : verandering is mogelijk !

Op 14 oktober kiest u een nieuwe gemeenteraad. De meerderheid die op basis van de resultaten gevormd wordt, zal de gemeente de komende 6 jaar besturen.

De afgelopen 6 jaar is de uittredende meerderheid PS-MR er niet in geslaagd om de uitdagingen van onze gemeente het hoofd te bieden: netheid, kwaliteitsvolle openbare ruimte, wonen, mobiliteit... noch voordeel te halen uit de vele troeven die aanwezig zijn zoals de culturele diversiteit, de bloeiende handel en de universiteiten.

De kandidaten die zich presenteren zijn stuk voor stuk mensen met een overtuiging en een ambitieus project voor de gemeente. Goed bestuur begint bij een duidelijk gemeentelijk engagement.

We zijn vandaag, met 25% van de stemmen, reeds de tweede politieke kracht in Elsene.

Als u ons morgen de mogelijkheid geeft, zullen wij met ECOLO de eerste politieke kracht van een meerderheid worden die Elsene een project zal aanbieden dat zij verdient.

**Verandering is mogelijk !
Aan u de keuze.**

Sabah Meschi (8^e plaats),
Yaron Pesztat (lijsttrekker)
en **Ria Kaatee** (38^e plaats)
in de serre van **Ognev Vlaminck** (33^e plaats)
in Elzenhof. De serre in Elzenhof is volledig
gebouwd uit hergebruikte materialen en
verbruikt, door middel van een watertuin, 0%
energie om een gematigd klimaat te doen
ontstaan. In samenwerking met de omliggende
collectieve tuinen zullen zaadjes worden
gezaaid in de serre om de tuinen in de buurt van
meer groen te voorzien. Ognev Vlaminck is de
bedenker en de uitvoerder van dit project.

© Ognev Vlaminck

citoyens

Een gemeente gebouwd voor en door alle inwoners

Une commune par et pour les citoyens

La commune est l'échelon de pouvoir le plus proche du citoyen et pourtant, la démocratie a encore de nombreux progrès à y accomplir. Nous voulons mieux utiliser l'argent, faire de la maison communale « la maison de tous les Ixellois » et faire en sorte que la commune soit véritablement à l'écoute de ses habitants.

Cela passe par :

- la transparence sur l'usage des impôts ;
- l'organisation moderne et efficace de l'administration (ouverture le samedi matin) ;
- l'ouverture du journal communal aux habitants et aux associations ;
- la consultation des citoyens sur les enjeux importants ;
- l'association des habitants à l'affectation d'une partie du budget communal (budget participatif).





cultures

Diverse culturen aan de basis van de lokale gemeenschap

Les cultures au cœur de la vie communale

Théâtres, galeries, musées, cinémas, écoles d'art, patrimoine : la culture est une des principales richesses d'Ixelles. Il faut absolument la valoriser.

Nous voulons

- garantir l'accès à tous les publics ;
- développer les bibliothèques ;
- offrir des espaces de création et d'exposition aux artistes ;
- mettre en réseau et aider les lieux culturels ;
- soutenir les disciplines artistiques peu reconnues et diffusées comme les musiques non classiques, le graphisme, le multimédia, la BD, le court-métrage, le documentaire... ;
- donner au Musée d'Ixelles les moyens de valoriser ses collections ;
- promouvoir l'égalité femmes - hommes, la tolérance, la mémoire.

Een gemeente die gelijkheid en emancipatie vooropstelt

Une commune qui favorise l'égalité et l'émancipation

La précarisation d'une part croissante de la population, y compris de ceux qui bénéficient des revenus du travail, se fait aussi sentir à Ixelles. Il faut s'attaquer aux causes des inégalités et agir sur tout ce qui contribue à fabriquer la précarité et l'exclusion :



- intégrer la lutte contre les inégalités et pour l'émancipation dans toutes les politiques communales (logement, sports, culture, enseignement, aînés, etc.) ;
- garantir l'accès à la santé (tant aux soins qu'à la prévention, notamment via l'octroi de la carte médicale) ;
- offrir des emplois de qualité en valorisant les compétences acquises et en respectant les aspirations des personnes ;
- encourager et soutenir les projets d'insertion citoyenne (alphabétisation, cours de français ou de néerlandais, projets culturels...).

égalité



solidarité

Solidariteit tussen de verschillende generaties vanaf de kinderopvang tot het bejaardentehuis

Une solidarité entre générations depuis la crèche jusqu'aux aînés

Même si elle est moins forte qu'ailleurs, l'augmentation de la population se fait sentir à Ixelles aussi. Il faut donc offrir des services de qualité pour chaque période de la vie :

- augmenter les places dans les milieux d'accueil (crèches, haltes-accueil, crèches parentales...);
- créer une plaine de jeux dans chaque quartier ;
- accompagner les équipes éducatives pour un enseignement de qualité qui met l'accent sur les apprentissages de base ;
- réduire le coût des voyages scolaires ;
- créer des lieux de détente et d'expression pour les jeunes (mur d'expression graphique, ateliers artistiques, rampe de skate, etc.) ;
- instaurer un « guichet étudiant » pour faciliter leur intégration dans la commune;
- organiser des services pour les seniors afin de favoriser leur maintien à domicile (petites réparations, conseils d'aménagements dans les appartements...).

Een woonbeleid afgestemd op sociale en demografische uitdagingen

Une politique du logement à la mesure des défis sociaux et démographiques

logement

De plus en plus d'Ixellois éprouvent des difficultés à se loger à cause de l'explosion des prix, qu'il s'agisse des personnes précarisées, des étudiants, des jeunes ménages ou même des revenus moyens. Nous voulons permettre à tous de se loger décemment et à des prix modérés :

- rénover les logements du Foyer ixellois et du CPAS ;
- diminuer les charges dans les logements sociaux en investissant dans les économies d'énergie ;
- remettre prioritairement sur le marché les logements inoccupés et les logements vides au-dessus des commerces ;
- neutraliser l'augmentation des centimes additionnels communaux pendant six ans en cas de rénovation par un propriétaire occupant ;
- planifier l'offre de logements étudiants en partenariat avec les écoles supérieures et les habitants.





Levenskwaliteit en kwaliteit van de openbare ruimte gaan samen

La qualité de vie passe aussi par la qualité de l'espace public

La mobilité à Ixelles est catastrophique : de la pollution, du bruit, des embouteillages partout ; des bus et trams englués dans la circulation, en retard et bondés ; des rues en mauvais état ; un plan de stationnement incohérent...

Il faut

- améliorer la circulation des transports en commun ;
- faciliter et sécuriser les cheminements des piétons (en particulier des enfants) et des personnes handicapées ;
- augmenter le stationnement vélo, créer de nouveaux itinéraires cyclables ;
- mieux surveiller les chantiers de voirie ;
- repenser les grandes places publiques comme Fernand Cocq ou la Petite Suisse pour en faire de vrais lieux de rencontre.

Duurzame ontwikkeling, elke dag opnieuw
Pour un développement durable au quotidien

Les enjeux environnementaux sont mondiaux mais nous faisons le pari que les réponses sont autant globales que locales :

- faire des économies d'énergie en isolant sa maison ou en changeant de chaudière ;
- se nourrir « local » et de saison ;
- favoriser le recyclage.

Autant de gestes qui dépendent de chacun d'entre nous.

Encore faut-il que la commune encourage ces gestes.

C'est pourquoi nous voulons :

- un accompagnement et des primes pour la rénovation énergétique ;
- des bâtiments communaux exemplaires ;
- multiplier les poubelles de rues ;
- faciliter les alternatives à la voiture (transports en commun, marche, vélo, voitures partagées...);
- des clauses environnementales dans les marchés publics ;
- protéger les espaces verts.

espace public





police

Politie ten dienste van alle Elsenaren

Une police au service de tous les Ixellois

La qualité de la vie passe aussi par la sécurité. Pour rendre confiance aux Ixellois, nous voulons :

- augmenter les patrouilles à pied et à vélo qui renforcent les liens avec les habitants et permettent de détecter les délits invisibles en voiture ;
- agir en priorité contre les comportements les plus problématiques aux yeux des habitants (nuisances sonores, excès de vitesse, stationnement dangereux, cambriolages, pickpockets) ;
- augmenter le nombre d'antennes de police dans les quartiers et élargir leurs horaires d'ouverture ;
- mettre en place une cellule anti-discriminations pour permettre à toute victime de porter plainte auprès d'un agent spécifiquement formé ;
- faciliter l'accès des commerçants au système « Télé Police ».



1

Yaron Pesztat

51 ans, chef de groupe Ecolo au Parlement bruxellois
Rue des Champs Élysées
0474/98.49.96

yaron.pesztat@ecolo.be



2

Zakia Khattabi

36 ans, cheffe de groupe Ecolo au Sénat
Avenue de la Couronne
0476 858 107

zakia.khattabi@ecolo.be



3

Yves Rouyet

41 ans, chef de groupe Ecolo au conseil communal, urbaniste
Avenue de la Couronne

rouyet@gmail.com



4

Ana Rodriguez

53 ans, conseillère communale, responsable syndicale de l'action des travailleurs migrants
Rue Maes
0476 57 60 19

ana.rodriguez@yucocom.be



5

Mathieu De Backer

34 ans, journaliste de formation, militant associatif (mobilité)
Rue Jean Paquot
0477 847 811

mathieu.debacker@ecolo.be



6

Audrey Lhoest

42 ans, conseillère communale, enseignante de formation
Chaussée d'Ixelles
0476 901 630

audrey.lhoest@hotmail.com



7

Éric Remacle

52 ans, professeur en Relations internationales à l'ULB
Avenue de l'Orée

ericremacle@yahoo.fr



8

Sabah Meschi

30 jaar, parlementaire medewerker, juriste van opleiding
Eendrachtstraat

sabah.meschi@groen.be



9

Bertrand Wert

37 ans, conseiller en politiques d'innovation, Europe Écologie
Les Verts
Avenue Hergé
0485 37 48 18

bertrand.wert@gmail.com

NOS CANDIDATS



10

Iseut thieffry

49 ans, artiste intervenante en psychiatrie
Rue de la Brasserie

iseut.thieffry@skynet.be



11

Geoffrey Roucourt

34 ans, agent de l'État, secrétaire régional Ecolo BXL
Rue de l'Été
02 640 4002

geoffrey.roucourt@gmail.com



12

Monique Paulus

50 ans, conseillère CPAS, enseignante
Rue du Brochet
02 646 86 28

moniquepaulus@gmail.com



19

Michaël Butaye

36 ans, employé administratif à l'ULB
Rue Sans Souci

michael.butaye@gmail.com



20

Aïssata Traore

43 ans, décoratrice d'intérieur
Rue de Venise
0477 58 33 75

aissata.traore@hotmail.com



21

Jens Müller

28 ans, conseiller politique au Parlement européen
Rue Jean Paquot

mueller@email.de



13

Gilles Vanden Burre

34 ans, responsable commercial dans une entreprise industrielle
Place Georges Brugmann
0473 65 26 78

gilles_vdb@hotmail.com



14

Marie-Carmen Bex

40 ans, cheffe de cabinet-adjointe du ministre Nollet
Rue Sans Souci
0472 61 68 25

mariecarbex@gmail.com



15

Mathias El Berhoumi

26 ans, chercheur en droit
Rue Gachard
0476 55 85 91

elberhoumi@gmail.com



22

Anne-Laure Le Cardinal

34 ans, psychologue auprès de mineurs étrangers non-accompagnés (MENA)
Rue d'Alsace-Lorraine

Lecardinal.al@gmail.com



23

Nicola Santini

30 ans, employé à la Commission européenne
Avenue de la Couronne

natolinczyk@yahoo.com



24

Isabelle Vanlathem

42 ans, coordinatrice politique au cabinet du ministre Doukeridis (budget, non-marchand)
Chaussée de Waterloo

isavanlathem@gmail.com



16

Marie-Rose Laine

65 ans, enseignante retraitée
02 345 34 31

marieroselaine@base.be



17

Guillaume Le Mayeur

27 ans, coprésident d'Ecolo J, consultant en stratégie et management
Avenue de l'Hippodrome
0474 67 29 35

guillaume.lemayeur@ecolaj.be



18

Catherine Rousseau

52 ans, ingénieure agronome
Rue Augustin Delporte

catrousse@hotmail.com



25

Guillaume Sellier

32 ans, responsable des Verts français au Benelux
Avenue Guillaume Macau

gsellier.ecolo@gmail.com



26

Vanessa Poteau

26 ans, étudiante en communication
Rue Félix Bovie

vanessapoteau@gmail.com



27

François Tihon

57 ans, médecin généraliste
Rue Clémentine

francois.tihon@hotmail.com

NOS CANDIDATS



28

Monica Frassoni

48 ans, coprésidente du Parti Vert Européen
Square de Meeûs

egp.frassoni@gmail.com



29

Robert Denis

73 ans, artiste
Rue Adolphe Mathieu
0479 85 83 48



30

Béatrice De Wykerslooth

63 ans, aide-soignante retraitée
Rue Franz Merjay

dewykerslooth@gmail.com



37

Miguel Gonzalez

61 ans, conseiller communal, administrateur de la Maison de l'Amérique latine
Chaussée de Vleurgat
0498 364 590



38

Ria Kaatee

67 jaar, gemeenteraadslid, boekhouder (met pensioen)
Lesbroussartstraat

meeze@brutele.be



39

Alain Adriaens

63 ans, conseiller communal, biochimiste
Avenue des Saisons
0486 73 33 89

aadriaens@parlbru.irisnet.be



31

Eddie Bonesire

56 ans, traducteur au Conseil de l'Union européenne, artiste
Rue Camille Lemonnier
0477 39 13 28

eddie_bonesire@hotmail.com



32

Danielle Leenaerts

37 ans, chargée de cours à l'ULB (Histoire de l'Art)
Rue du Viaduc

dleenaert@ulb.ac.be

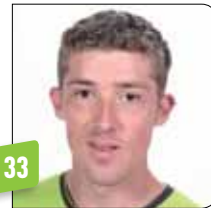

33

Ognev Vlamincq

33 ans, designer
Rue de Theux

ognev@maximalisme.be



40

Céline Delforge

35 ans, députée Ecolo au Parlement bruxellois
Avenue de la Couronne
02 549 69 24

celine.delforge@ecolo.be



41

Ken Ndiaye

54 ans, socioanthropologue, gérant d'une entreprise horeca
Rue Marie-Henriette
0473 572 905

kennidiaye@gmail.com



42

Anne Herscovici

62 ans, conseillère CPAS, députée Ecolo au Parlement bruxellois, sociologue
Avenue du Pesage
0478 411 584

anne.herscovici@ecolo.be



34

Isabelle Wattier

41 ans, chef de service juridique et contentieux dans la fonction publique
Avenue Brillat-Savarin

isabelle.wattier@uclouvain.be



35

Jean-François Vaes

72 ans, urbaniste - planologue
Rue Émile Banning
0476 239 115

jfvaes@brutele.be



36

Lucette Chapelle

72 ans, retraitée
Rue Émile Banning
0486 09 03 28

lucette.chapelle@gmail.com



43

Christos Doulkeridis

44 ans, ministre bruxellois du Tourisme et du Logement
Rue du Conseil

christos@doulkeridis.be

**AVEC VOUS
SAMEN**



AVEC VOUS SAMEN

POUR NOUS CONTACTER

PASSEZ NOUS VOIR

Rue Malibran, 18

LU > VE 12:00 > 14:00 | 17:00 > 19:00

SA 10:00 > 15:00

0483 58 60 73

info@ecoloxl.be

www.ecoloxl.be

www.ixelles2012.be

ecOLO

GROEN